ANIMAUX SAUVAGES

En voyageant à travers le monde, Tintin et ses compagnons ont rencontré un grand nombre d'animaux : les lions, les girafes, les ours, les fourmis, les requins, les crocodiles, les serpents ou encore le condor... A présent, ils vous invitent à découvrir un fantastique bestiaire.

Pour reconnaître et identifier les espèces animales

Les zoologistes connaissent aujourd'hui un peu plus d'un million d'espèces : depuis l'amibe microscopique jusqu'à l'éléphant, chaque espèce est unique par son aspect, sa morphologie. Dans ce thème, vous découvrirez des mammifères, des reptiles, des oiseaux, des insectes, des poissons et bien d'autres animaux. Vous ap-

prendrez à les classer, comme le font les zoologistes, par espèce, genre, famille…

Pour découvrir les mœurs des animaux

C'est dans leur milieu naturel qu'il faut observer les animaux pour en comprendre le comportement. Chaque espèce s'est adaptée à son habitat. Chacune a sa manière de chasser, de manger, de se camoufler, de lutter contre le froid ou la chaleur, de communiquer avec ses congénères, de construire son abri… Chacune a son mode de vie mais toutes n'ont qu'un seul but : survivre pour donner naissance à des petits qui leur ressemblent. Ainsi se perpétuent les espèces animales.

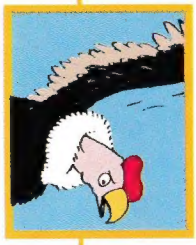

Comprendre l'équilibre dans la nature

Chaque animal a un rôle à jouer dans son milieu. Même les plus petits sont utiles : les insectes aident les plantes à se reproduire en transportant le pollen, ils constituent la nourriture essentielle de nombreux oiseaux.

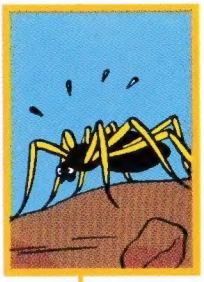

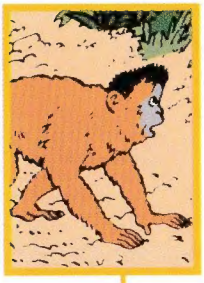

Pour sauvegarder la nature

Bien des espèces sont aujourd'hui en danger. L'homme a chassé de façon abusive, défriché les forêts, déversé des déchets industriels dans les rivières... Heureusement, de plus en plus de gens se regroupent aujourd'hui dans des associations pour la sauvegarde de la nature. Pour protéger les animaux, ils apprennent d'abord à bien les connaître.

Voici les 126 mots-clés qui vous permettent en un clin-d'œil d'avoir une vue complète du thème "ANIMAUX SAUVAGES"

MOTS-CLÉS

MOTS-CLÉS

- babouin
- macaque
- chimpanzé
- gorille, répartition
- gorille, mœurs
- saïmiri
- gibbon
- nasique
- singe hurleur
- aye-aye

MOTS-CLÉS

- tigre, chasse
- tigre, fourrure
- lion, habitat
- lion, crinière
- lion, proies
- lion, vie sociale
- léopard
- guépard, locomotion
- guépard, mœurs
- puma

MOTS-CLÉS

- éléphant d'Afrique
- éléphant d'Asie
- éléphant, communication
- éléphant, trompe
- éléphant, alimentation
- hippopotame, poids
- rhinocéros, mœurs
- lézard, mue

MOTS-CLÉS MOTS-CLÉS MOTS-CLÉS